

Wochenprogramm Aktivitäten

Führungen



Dorfführung in Pettneu

Ort: Pettneu, Tourismusbüro
Zeit: Montag | 09.30 h



Dorfführung in St. Anton am Arlberg

Ort: St. Anton, Tourismusbüro
Zeit: Montag | 14.00 h

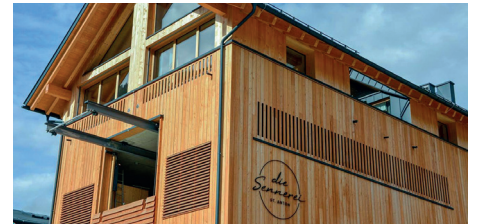

die Sennerei - Führung durch den letzten Bauernhof im Zentrum von St. Anton

Ort: St. Anton, die Sennerei
Zeit: Montag | 15.00 h



Fackelwanderung in St. Anton am Arlberg

Ort: St. Anton, Sommererlebnis-Büro
Zeit: Montag & Freitag | 21.00 h



Führung durch die Schellenschmiede in Schnann

Ort: Schnann, Schellenschmiede
Zeit: Dienstag | 15.30 h



Geologische Führung im Kohlwald in Flirsch

Ort: Flirsch, Bushaltestelle Dorfplatz
Zeit: Mittwoch | 15.30 h



Fackelwanderung in Pettneu oder Flirsch

Ort: Pettneu oder Flirsch, Tourismusbüro
Zeit: Mittwoch | 21.00 h

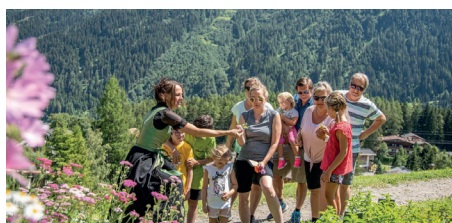

Erlebnis Kräutergarten auf der Sennhütte in St. Anton am Arlberg

Ort: St. Anton, Sennhütte
Zeit: Donnerstag | 11.00 h



Köstlichkeiten aus dem Naturgarten in Pettneu

Ort: Pettneu, Bushaltestelle Kapelle
Zeit: Donnerstag | 15.30 h

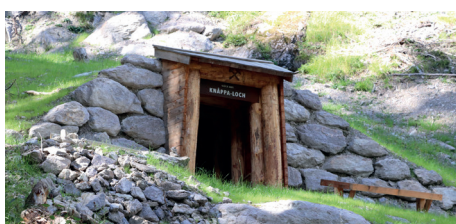

Bergbau Gand in St. Jakob

Ort: St. Jakob, Eingang Bergbau Gand
Führung: Auf Anfrage



Änderungen vorbehalten!

Alle Aktivitäten sind in unserem Erlebnis SHOP buchbar.
Beachten Sie bitte den jeweiligen Anmeldeschluss.





Sonnenaufgangswanderung mit Bergfrühstück auf der Ganatschalm

Ort: St. Anton | Pettneu | Flirsch
Zeit: Montag | ca. 05.00 h



Geführte Wadlwanderung

Ort: St. Anton, Sommererlebnis-Büro
Zeit: Montag | 09.00 h

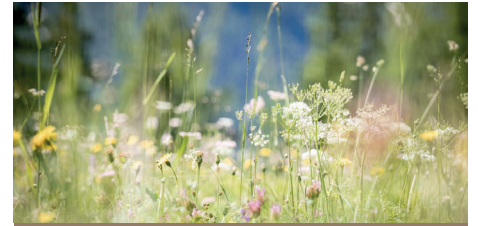

Geführte Naturwanderung

Ort: St. Anton, Sommererlebnis-Büro
Zeit: Dienstag | 09.00 h



Geführte Wanderung zur Malfonalm

Ort: Pettneu, Tourismusbüro
Zeit: Dienstag | 09.30 h



Geführte Höhenwanderung auf dem Alpenrosenweg

Ort: St. Anton, Sommererlebnis-Büro
Zeit: Mittwoch | 09.00 h



Geführte Wanderung zur Fritzhütte

Ort: Schnann, Bushaltestelle Pfarrkirche
Zeit: Mittwoch | 09.30 h

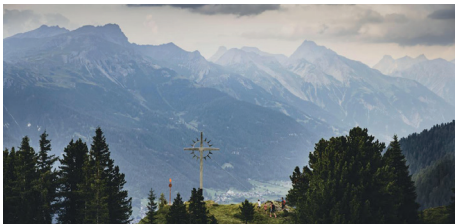

Geführte Wanderung auf den Sattelkopf

Ort: St. Anton, Sommererlebnis-Büro
Zeit: Donnerstag | 09.00 h



Geführte Wanderung zur Nessleralm & Führung „Alte Nessler Thaja“

Ort: Pettneu, Tourismusbüro
Zeit: Donnerstag | 09.30 h



Sonnenaufgangswanderung auf den Gampen mit Bergfrühstück

Ort: St. Anton, Tourismusbüro
Zeit: Freitag | ca. 04.30 h



Geführte Wanderung am Bergwaldweg in Flirsch

Ort: Flirsch, Tourismusbüro
Zeit: Freitag | 09.30 h



„Mutspuren“ – Rundwanderung am Galzig

Ort: St. Anton, Sommererlebnis-Büro
Zeit: Samstag | 09.00 h



Geführte Wanderung zur Putzenalm

Ort: St. Anton, Sommererlebnis-Büro
Zeit: Sonntag | 09.00 h



Geführte Wanderung zum Egger Weiher in Strengen

Ort: Flirsch, Tourismusbüro
Zeit: Sonntag | 09.30 h



Änderungen vorbehalten!

Alle Aktivitäten sind in unserem Erlebnis SHOP buchbar.
Beachten Sie bitte den jeweiligen Anmeldeschluss.

Aktivitäten



Yoga in St. Anton am Arlberg

Ort: St. Anton, Karl-Schranz-Zielstadion

Tag: Mo, Di, Do, Fr, Sa

Zeit: 17.00 h



Yoga in Pettneu

Ort: Pettneu, Wellnesspark Arlberg

Tag: Mi, So

Zeit: 17.00 h



Bogenschießen

Ort: St. Anton, Sommererlebnis-Büro

Tag: Täglich

Slot: 09.00, 11.00, 13.00, 15.00, 17.00 h



Kinderprogramm St. Anton

Ort: St. Anton, Sommererlebnis-Büro

Tag: Mo, Mi, Do, Fr | 10.00 h

Shuttle St. Anton: Di | 09.45 h



Kinderprogramm Pettneu

Ort: Pettneu, Tourismusbüro

Tag: Di | 10.00 h

Shuttle Pettneu: Mo, Mi, Do, Fr | 09.45 h



Faszination E-Motocross

Ort: St. Anton, EldoRADO Bike-Areal Verwall

Tag: Täglich

Slot: 10.00, 13.00, 16.00 h

Ermäßigte Aktivitäten



E-Bike Verleih St. Anton & Pettneu

Sportgeschäfte: Intersport Arlberg,

Sport Jennewein, Sport Alber, Sport Matt

Leistung: Ermäßigung E-Bike Verleih



Waldseilgarten

Ort: St. Anton, Verwall, Waldseilgarten

Info: Sportliche Schuhe & Kleidung

Leistung: -10 % auf Eintritt



Tennisplatz

Ort: St. Anton, Arlberg WellCom

Reservierung: +43 (0)5446 4001

Leistung: Tennisspiel inkl. Ausrüstung 9 €

Wöchentliche Veranstaltungen in unserer Urlaubsregion

- Magic Monday: Montag ab 19.00 h, St. Anton am Arlberg, Fußgängerzone
- Zauberer Robert Ganahl: Dienstag 10.30 h, Pettneu, Musikpavillon
- Tiroler Abend: Dienstag 20.30 h, St. Anton am Arlberg, Arlbergsaal
- Platzkonzert: Mittwoch 20.30 h, St. Anton am Arlberg, Griesplatz/Gemeindeplatz (bei Schlechtwetter im Arlbergsaal)
- Filmabend: Donnerstag 20.30 h, Pettneu, Kunstraum
- Platzkonzert: Donnerstag 20.30 h, Schnann, Musikpavillon
- Platzkonzert: Freitag 20.30 h, Pettneu und Flirsch, Musikpavillon



Änderungen vorbehalten!

Alle Aktivitäten sind in unserem Erlebnis SHOP buchbar.
Beachten Sie bitte den jeweiligen Anmeldeschluss.

